

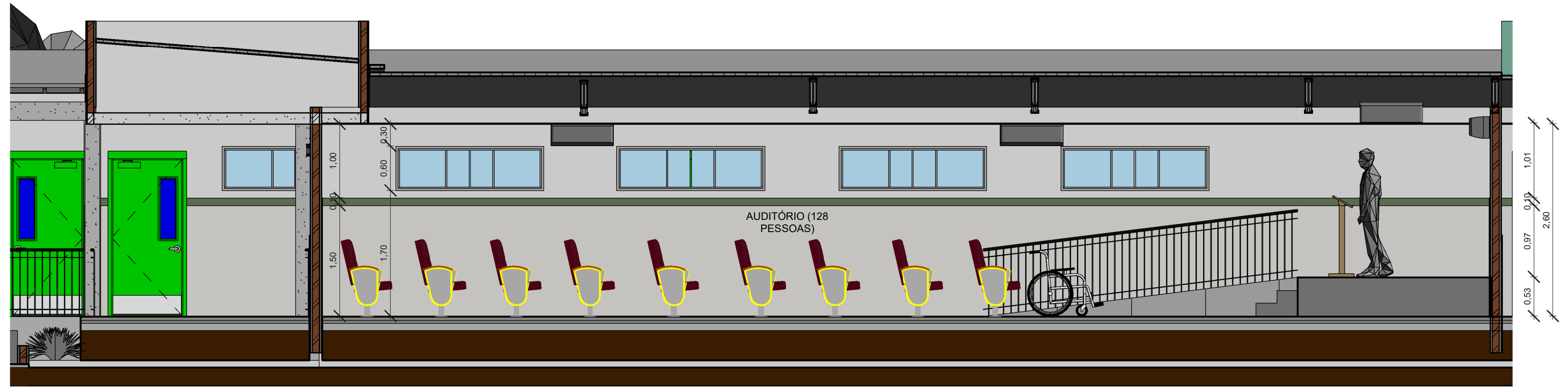

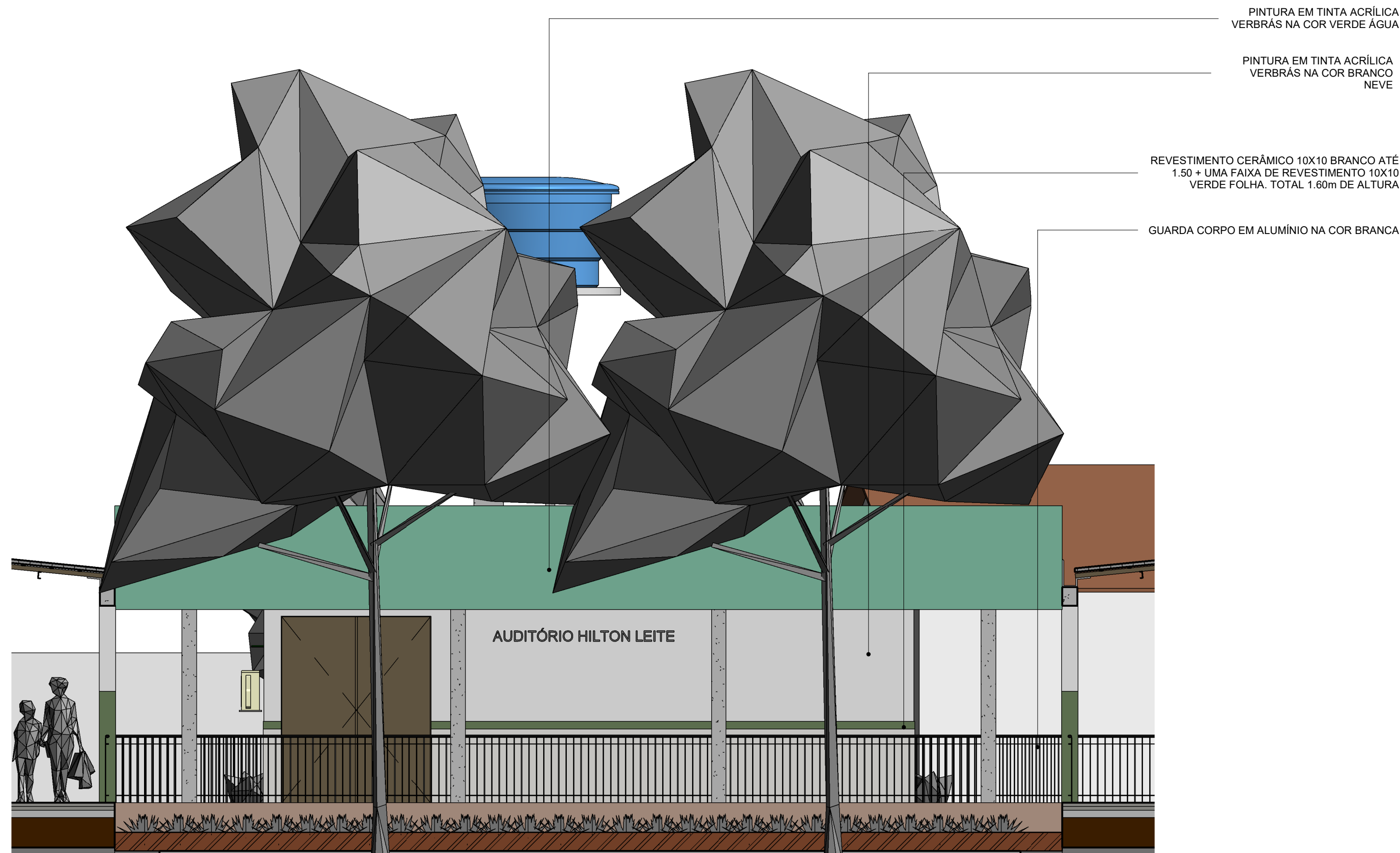

1 / PLANTA BAIXA AUDITÓRIO
1 : 50



3 / CORTE AUDITÓRIO
1 : 50



2 / FACHADA AUDITÓRIO
1 : 50

 FUNDACÃO CULTURAL E DE FOMENTO À PESQUISA, ENSINO, EXTENSÃO E INOVAÇÃO	 Secretaria de Estado da Educação / SEDUC	 GOVERNO DO ESTADO
PROJETO: PROJETO DE REFORMA DA UNIDADE ESCOLAR HILTON LEITE		
PROJETO TIPO: PROJETO DE INFRAESTRUTURA EDUCACIONAL		
PROPRIETÁRIO: _____ NOME DO PROPRIETÁRIO CPF.: _____		
AUTOR DO PROJETO: _____ ARQUITETO / ENGENHEIRO CAU / CREA		
RESPONSÁVEL TÉCNICO: _____ ARQUITETO / ENGENHEIRO CAU / CREA		
APROVAÇÕES: _____ Jorge Chanderlin Lima Sousa Arquiteto e Urbanista CAU 154587/15		
OBSERVAÇÕES:		
COORDENAÇÃO: FADEX - Fundação Cultural e de Fomento à Pesquisa, Ensino, Extensão e Inovação		
RESPONSÁVEL TÉCNICO: -		
PROPRIETÁRIO: GOVERNO DO PIAUÍ		
ENDEREÇO: Insira aqui o endereço		
DESENHISTA: Autor		
REVISÃO:		
DATA: 03/10/21		
ESCALA: 1 : 50		
FORMATO: A1 (841 x 594)		
CONTEÚDO: DETALHAMENTO AUDITÓRIO		